

Instrucciones para utilizar el Video-Proyector con el ordenador portátil (Toshiba)

- I. **Subir el diferencial "Proyector"** del cuadro de luces que se encuentra en la pared.



- II. Con el mando a distancia **encender** el proyector.



- III. **Conectar los cables** de monitor y de audio al ordenador.



- IV. **Encender** el interruptor rojo que está situado en la base de enchufes que se encuentra entre la mesa de mezclas y le ordenador.

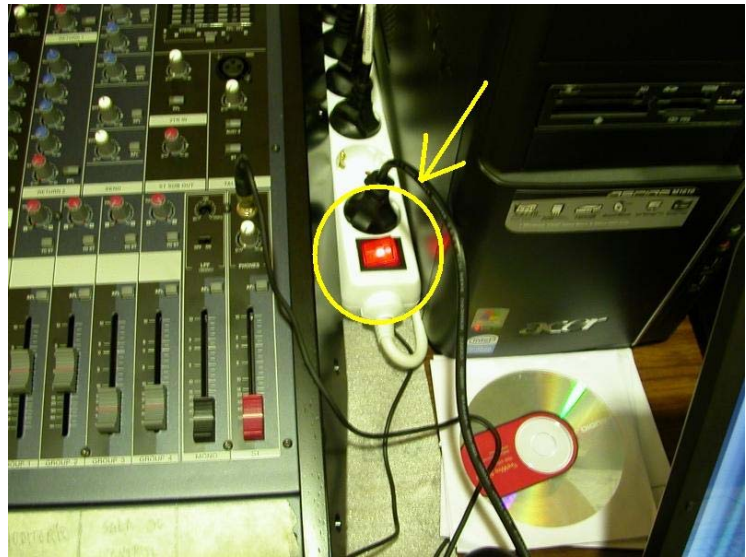

- V. **Encender el ordenador.**

- VI. Mientras se enciende el ordenador, encended las **luces de la sala** con el interruptor "**Apliques PL1**", de esta manera, quedará la suficiente penumbra para que se vea bien la proyección.



- VII. Una vez encendido el ordenador, pulsad la tecla "Fn", y mientras la presionais, pulsad F5 para seleccionar el icono central.

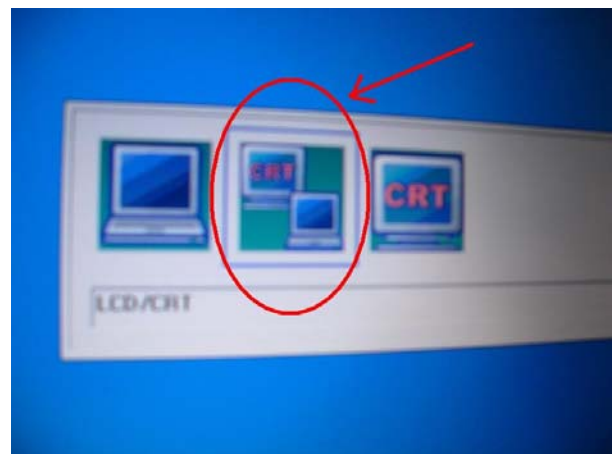

- VIII. **En caso de necesitarlo**, para ajustar el **volumen sonoro** de la sala se puede controlar con el potenciómetro de los **canales 29/30 de la mesa de mezclas** y que se indica en la foto.

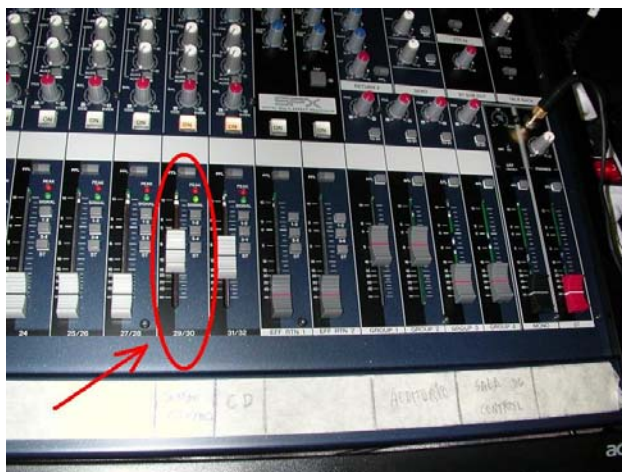

- IX. Iniciar la reproducción de la presentación o de la película.
X. Una vez finalizada la proyección, los **pasos para la desconexión** son los descritos pero en **orden inverso**.

NOTA:

Si tienes problemas en alguno de estos pasos, consulta a las personas responsables del equipo.